

NO TE OLVIDES... HAZTE SOCIO/A

DATOS PERSONALES

Nombre y apellidos

NIF/CIF

Dirección

Nº Piso/Portal C.P.

Localidad

Teléfono

E-mail

DOMICILIACIÓN BANCARIA

Nº de Cuenta

IBAN	ENTIDAD	OFICINA	CONTROL	NÚMERO DE CUENTA

Titular de la cuenta

Entidad bancaria

La aportación bancaria es de 25€ anuales

Si en algún momento usted cambia de nº de cuenta o no puede continuar siendo socio/a, se ruega que lo comunique a la asociación para no proceder al cobro del mismo.

FIRMA DEL TITULAR

MUCHAS GRACIAS POR COLABORAR CON NUESTRA ASOCIACIÓN

Es muy importante que AFA Tobarra cuente con los recursos económicos necesarios para poder seguir realizando su trabajo para con las personas enfermas de Alzheimer y sus familiares.



COLABORAN



Excmo. Ayuntamiento de Tobarra



Castilla-La Mancha

CONTACTO

C/LA PARRA, 21
TELÉFONO: 744633396
AFATOBARRA@GMAIL.COM

HAZTE SOCIO/A

A.F.A. TOBARRA



Asociación de Familiares de Enfermos de Alzheimer y otras demencias de Tobarra y cercanías

NO TE OLVIDES... TÚ SERÁS MAYOR



QUÉ ES LA ENFERMEDAD DEL ALZHEIMER

Es una enfermedad neurodegenerativa. es una alteración en la estructura y función del Sistema Nervioso Central de inicio insidioso, de unos 8 a 10 y curso lento y progresivo que acaba generando un cuadro de amnesia, apraxia, agnosia, afasia y problemas ejecutivos y físicos.

En la enfermedad de Alzheimer el síntoma más constante es la alteración de la memoria, sobre todo la memoria a corto plazo. En el curso de la evolución de la enfermedad de Alzheimer aparecen síntomas cognitivos y también anímicos de forma más inconstante.

SINTOMATOLOGÍA

Pérdida de memoria

Olvida su calle o vecindario, no recuerda el nombre de otras personas conocidas, olvida lo que hizo minutos o segundos antes

Problema de lenguaje

Olvida palabras comunes y las frases que utiliza son muchas veces incomprensibles

Desorientación temporal y espacial

Pierde la noción del tiempo y su calle o vecindario puede ser desconocido siendo imposible poder regresar a su casa

Cambios de la conducta y de los estados de ánimo

Es variable en fracciones de segundo, puede pasar de la risa al llanto y viceversa

Dificultad en su entorno familiar

Coloca cosas u objetos en lugares inimaginables. No recordará haber hecho algo que hizo momentos antes. No puede realizar actividades comunes que siempre hizo

Cambios en la personalidad

Razonamiento pobre o nulo

Apraxia

No sabe cómo vestirse

Desmotivación

COMO INTERVENIMOS

Desde la Asociación se realizan intervenciones que corresponden a actividades de rehabilitación y mantenimiento, que tratan de estimular a la la persona enferma a nivel cognitivo, físico, funcional y social.

El objetivo de nuestra intervención terapéutica está dirigido bien a corto o a largo plazo a mantener las capacidades y habilidades cognitivas, enlentecer la progresión del deterioro y mejorar el estado funcional de la persona enferma con Alzheimer o demencia, procurando estabilizarlo durante el mayor tiempo posible, controlando los síntomas a la vez que prevenir complicaciones y problemas más prevalentes. En este sentido se evita la encamación, institucionalización y pérdida de autonomía que genera una mayor dependencia y carga familiar.

Las diferentes Terapias No Farmacológicas que se realizan, abarca en gran medida aquellas funciones intelectuales, físicas, sociales y lúdicas conservadas y su interacción con las actividades de la vida diaria, favoreciendo la autonomía y la prevención de la dependencia así como activando el papel social de la persona enferma.

Las actividades se realizan en horario de 9:30 hasta las 17:00 horas, pudiendo elegir solo en horario de mañanas o el día completo, en el Centro de Día de AFA Tobarra.

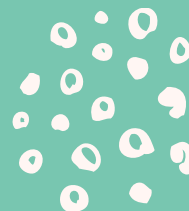
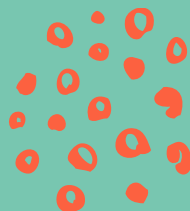

SERVICIOS QUE SE OFRECEN

Servicio de Transporte Adaptado

Recogida y dejada en el domicilio de la persona enferma o familiar

Servicio de Comedor

Servicio de Ayuda a Domicilio de Fisioterapia

Servicio de Atención Temprana

Realización de terapias cognitivas en el domicilio con seguimiento

Terapias de Estimulación Cognitiva, funcional y Actividades Básicas de la Vida Diaria

Actividades lúdicas y recreativas

Manualidades, arteterapia, motricidad fina, celebración de cumpleaños, fiestas temáticas....

Fisioterapia a nivel individual y grupal

Terapias Específicas

Programas de stimulus y Neuronup a través de las tablets y pizarra interactiva

Salidas Lúdicas y Culturales

Taller y Charlas

Dirigidas a los familiares y/o personas cuidadoras

Información y orientación a los familiares

